

## **TRIBUNALE DI TREVISO**

### **ESECUZIONE IMMOBILIARE N. 158/2024**

**ATTORE      BANCA POPOLARE DELL'ALTO ADIGE S.p.A.**

**Rappresentata da Avv. FERNANDO RAMPINI BONCORE**

### **PERIZIA DI STIMA IMMOBILIARE DI UN COMPLESSO IMMOBILIARE SITO IN COMUNE DI TREVISO**

#### **ALLEGATO 2A- PLANIMETRIE NCEU**

LE PRIME 3 PLANIMETRIE SI RIFERISCONO A VARIAZIONI CATASTALI DEL 1987

LE SUCCESSIVE 2 PLANIMETRIE SI RIFERISCONO ALLA NUOVA VARIAZIONE  
CATASTALE



MINISTERO DELLE FINANZE

Mod. B (Nuovo Catasto Edilizio Urbano)

DIREZIONE GENERALE DEL CATASTO E DEI SERVIZI TECNICI ERARIALI

NUOVO CATASTO EDILIZIO URBANO

(R. DECRETO-LEGGE 13 APRILE 1939, N. 452)

Planimetria dell'immobile situato nel Comune di TREVISO Via Str. dell'Isola n° 20  
Ditta [REDACTED]  
Allegata alla dichiarazione presentata all'Ufficio Tecnico Erariale di TREVISO Scheda N.° 2

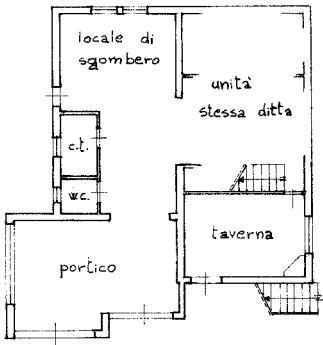

Piano terra (h=208)

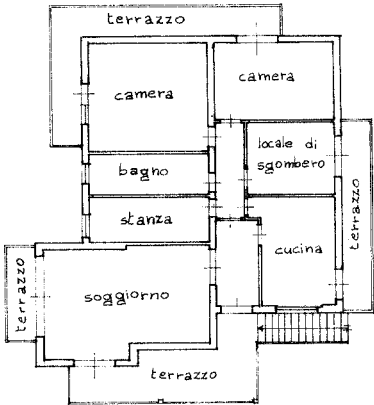

Piano primo (h=297)

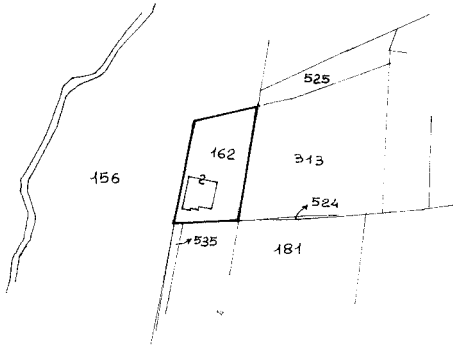

Estratto scala 1:2000

N.C.I.		N.C.E.U.	
Fg.	mapp.	Sez.	Fg.
51	162	L	1

ORIENTAMENTO



SCALA DI 1: 200

SPAZIO RISERVATO PER LE ANNOTAZIONI D'UFFICIO

DATA  
PROT. N.°

12604

Ls  
162  
2

Compilata dal Geometra  
(Titolo, nome e cognome del tecnico)  
Renzo Rostirolla  
Iscritto all'Albo dei geometri  
della Provincia di Treviso  
DATA Marzo '87  
Firma: [Signature]



MINISTERO DELLE FINANZE

Mod. B (Nuovo Catasto Edilizio Urbano)

DIREZIONE GENERALE DEL CATASTO E DEI SERVIZI TECNICI ERARIALI

NUOVO CATASTO EDILIZIO URBANO

(R. DECRETO-LEGE 15 APRILE 1939, N. 652)

Planimetria dell'immobile situato nel Comune di TRE VISO Via Str. dell' Isola, 20  
Ditta [REDACTED]  
Allegata alla dichiarazione presentata all'Ufficio Tecnico Erariale di TRE VISO Scheda N.° 3

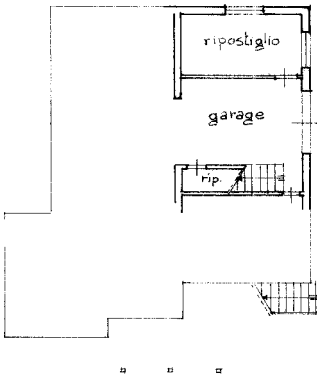

Piano terra (h= 208)

N.C.I.		N.C.E.U.		
Fg.	mapp.	Sez.	Fg.	mapp.
51	162	L	1	162

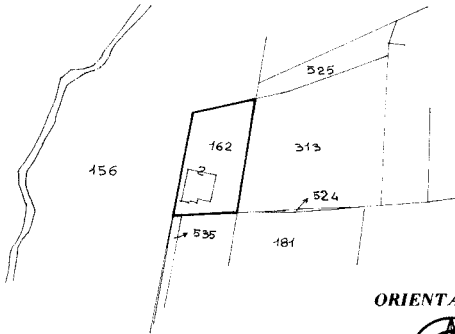

ORIENTAMENTO



SCALA DI 1: 200

SPAZIO RISERVATO PER LE ANNOTAZIONI D'UFFICIO

DATA  
PROT. N.°

12602

L1  
162  
3

Compilata dal Geometra  
Renzo Rostirdia  
(Titolo, nome e cognome del tecnico)  
Iscritto all'Albo dei geometri  
della Provincia di Treviso  
DATA Marzo '87  
Firma: [Signature]



MINISTERO DELLE FINANZE

Mod. B (Nuovo Catasto Edilizio Urbano)

DIREZIONE GENERALE DEL CATASTO E DEI SERVIZI TECNICI ERARIALI

NUOVO CATASTO EDILIZIO URBANO

(R. DECRETO-LEGGE 15 APRILE 1959, N. 652)

Planimetria dell'immobile situato nel Comune di TREVISO Via Str. dell' Isola

Ditta

Allegata alla dichiarazione presentata all'Ufficio Tecnico Erariale di TREVISO Scheda N.° 1

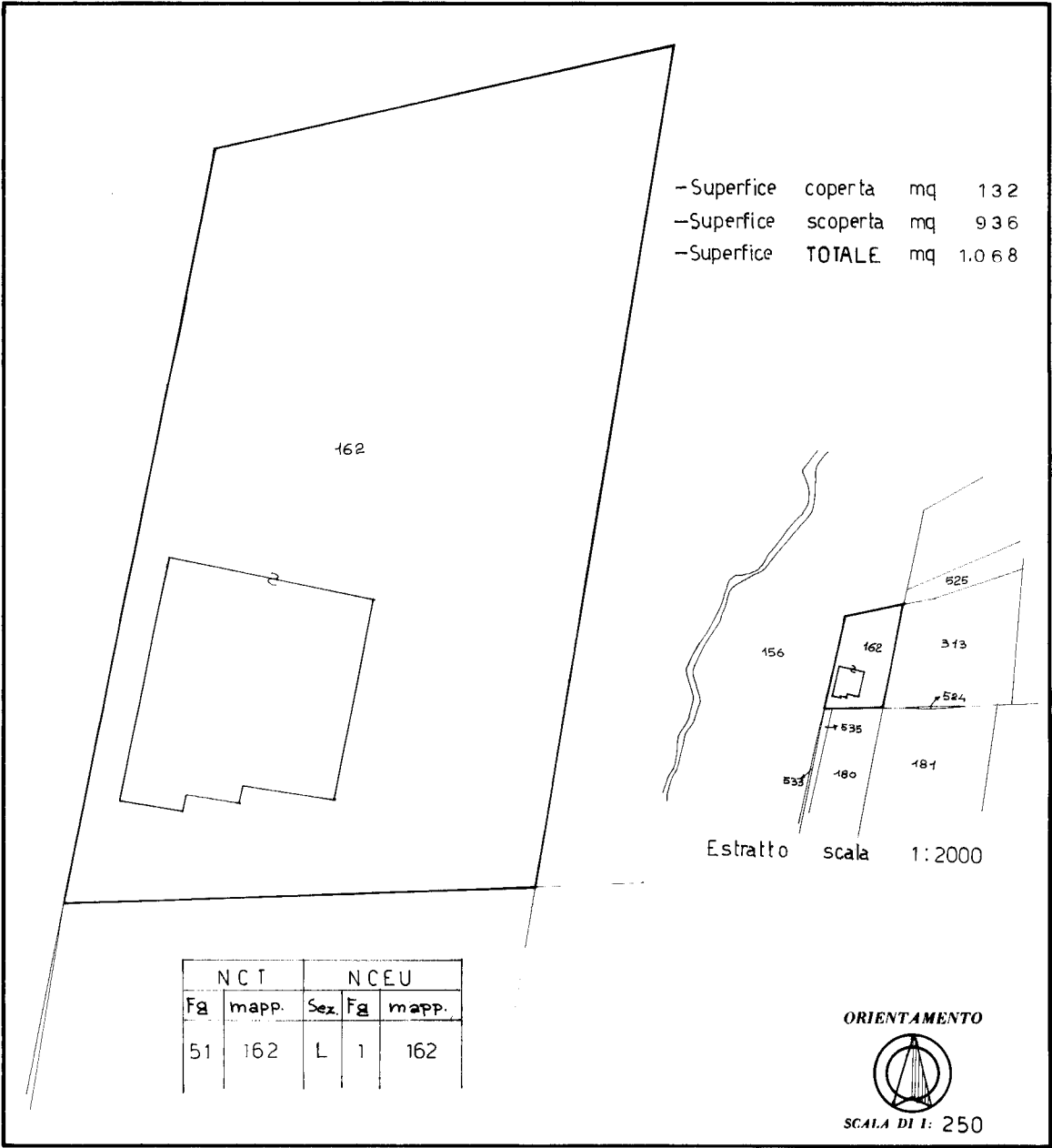

SPAZIO RISERVATO PER LE ANNOTAZIONI D'UFFICIO	
DATA PROT. N.°	L1 162 4

Compilata dal Geometra  
(Titolo, nome e cognome del tecnico)  
Renzo Rostirolla  
Iscritto all'Albo dei geometri  
della Provincia di Treviso  
DATA Marzo '87  
Firma: *Renzo Rostirolla*

Ultima planimetria in atti

ELABORATO PLANIMETRICO	
Compilato da: Bruni Giuliano Iscritto all'albo: Ingegneri Prov. Treviso	
	N. 525

Agenzia delle Entrate  
**CATASTO FABBRICATI**  
 Ufficio Provinciale di  
 Treviso

Comune di Treviso			Protocollo n.	del
Sezione: L	Foglio: 1	Particella: 162	Tipo Mappale n. 177902	del 31/07/2025
Dimostrazione grafica dei subalterni				Scala 1 : 500

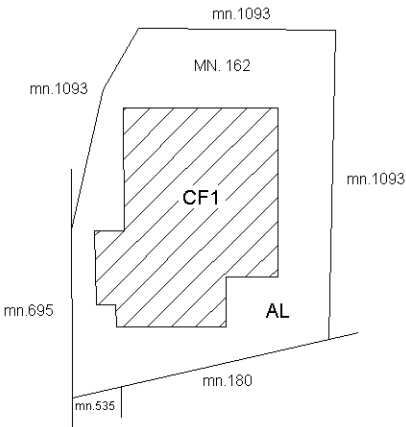

PIANO TERRA

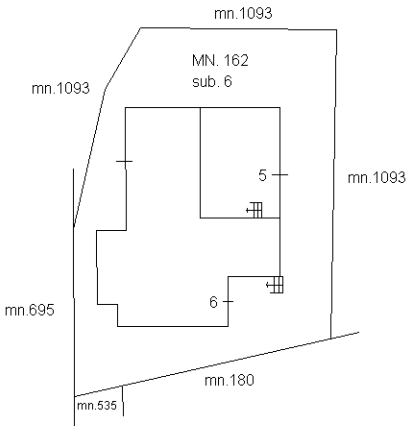

PIANO TERRA

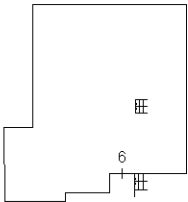

PIANO PRIMO

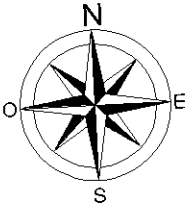

Agenzia delle Entrate  
CATASTO FABBRICATI  
Ufficio Provinciale di  
Treviso

Dichiarazione protocollo n. del	
Comune di Treviso	
Via Dell'isola	civ. 20
Identificativi Catastali:	Compilata da: Bruni Giuliano
Sezione: L	Iscritto all'albo: Ingegneri
Foglio: 1	
Particella: 162	
Subalterno: 6	Prov. Treviso N. 525

Planimetria
Scheda n. 1      Scala 1:200

PIANO TERRA h. 205

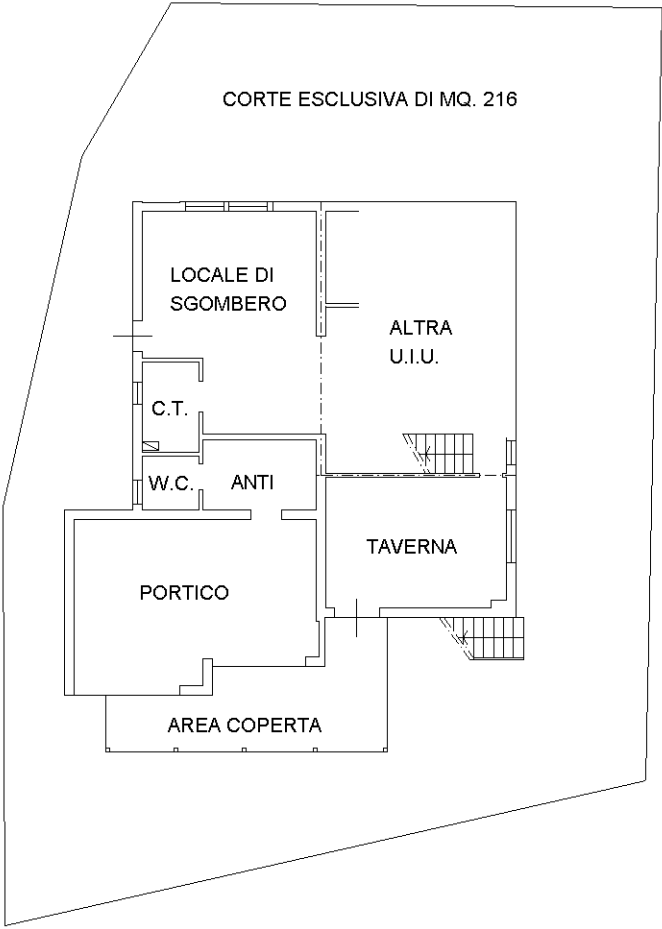

PIANO PRIMO h. 296

